



สิทธิเงินสามัญของสมาชิก



หลักเกณฑ์การกู้เงิน

1. อายุราชการไม่ถึง 5 ปี
2. อายุราชการตั้งแต่ 5 ปี แต่ไม่ถึง 10 ปี
3. อายุราชการตั้งแต่ 10 ปี ขึ้นไป

ต้องเป็นสมาชิก 6 เดือนขึ้นไป

- กู้ได้ไม่เกิน 20 เท่า ของเงินได้รายเดือน
- กู้ได้ไม่เกิน 30 เท่า ของเงินได้รายเดือน
- กู้ได้ไม่เกิน 60 เท่าของเงินได้รายเดือน

วงเงินกู้

กู้เงินไม่เกิน 45 เท่าของเงินได้รายเดือน วงเงินกู้ไม่เกิน 2 ล้านบาท **ส่งชำระภายใน 120 งวด**
 กู้เงินเกิน 45 เท่าของเงินได้รายเดือน วงเงินกู้ไม่เกิน 3 ล้านบาท **ส่งชำระภายใน 150 งวด ทั้งนี้ ส่งชำระไม่เกิน 70 ปี**

หลักเกณฑ์การค้ำประกัน

1. กรณีกู้เงินไม่เกิน 45 เท่า ของเงินได้รายเดือน (วงเงินกู้ไม่เกิน 2 ล้านบาท)

แนวทางที่ 1

- บุคคลค้ำประกันอย่างน้อย 2 คน (คำนวณสิทธิค้ำประกัน)
- 1) บุคคลค้ำประกัน ยังไม่มีได้รับเงินบำเหน็จ ค้ำประกันได้ 10 เท่า ของเงินได้รายเดือน
 - 2) บุคคลค้ำประกัน มีสิทธิได้รับเงินบำเหน็จ ค้ำประกันได้ 20 เท่า ของเงินได้รายเดือน

แนวทางที่ 2

- บุคคลค้ำประกัน ร่วมกับการเป็นสมาชิกสมาคมฯ ปกป้องสงเคราะห์
- 1) เป็นสมาชิก 1 สมาคม วงเงินกู้ 600,000 บาท รวมทุนเรือนหุ้น แต่ไม่เกิน 750,000 บาท (บุคคลค้ำประกัน 1 คน)
 - 2) เป็นสมาชิก 2 สมาคม วงเงินกู้ 1,200,000 บาท รวมทุนเรือนหุ้น แต่ไม่เกิน 1,500,000 บาท (บุคคลค้ำประกัน 2 คน)

แนวทางที่ 3

- บุคคลค้ำประกัน ร่วมกับการทำประกันชีวิต
- 1) วงเงินกู้ไม่เกิน 800,000 บาท บุคคลค้ำประกัน 1 คน
 - 2) วงเงินกู้เกิน 800,000 บาท บุคคลค้ำประกัน 2 คน



2. กรณีกู้เงินเกิน 45 เท่า ของเงินได้รายเดือน (วงเงินกู้ไม่เกิน 3 ล้านบาท)

แนวทางที่ 1

บุคคลค้ำประกันอย่างน้อย 2 คน ร่วมกับการจัดทำประกันชีวิต และประกันภัยผู้ค้ำประกัน หรือ

แนวทางที่ 2

- บุคคลค้ำประกัน ร่วมกับการจัดทำประกันชีวิต (คำนวณสิทธิค้ำประกัน)
- 1) วงเงินกู้เกิน 1 ล้านบาท บุคคลค้ำประกัน 3 คน
 - 2) วงเงินกู้เกิน 2 ล้านบาท บุคคลค้ำประกัน 4 คน

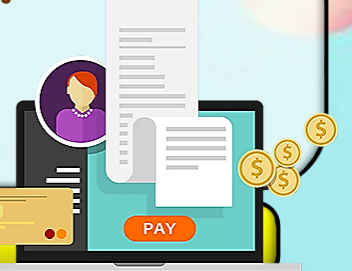

กู้เงินสัญญาใหม่ ชำระเงินกู้สัญญาเดิมไม่น้อยกว่า 7 งวด

เงื่อนไข

1. ทุนเรือนหุ้น ไม่น้อยกว่า ร้อยละ 10 ของวงเงินกู้ กรณีทุนเรือนหุ้นไม่เป็นไปตามเกณฑ์ที่กำหนดให้สมาชิก ทำหนังสือยินยอมนำเงินกู้ที่ได้รับชำระทุนเรือนหุ้น
2. เงินเดือนคงเหลือในบัญชีไม่น้อยกว่า 2,500 บาท เมื่อชำระค่าหุ้นและเงินกู้แล้ว
3. กู้เงินตั้งแต่ 1 ล้านบาท ต้องยื่นเอกสารแสดงฐานะทางการเงิน (เครดิตบูโร)



กู้เงินเพื่อเหตุฉุกเฉินของสมาชิก

ส่งชำระ 12 งวด อัตราดอกเบี้ย 6.25 ต่อปี
เลือกกู้เงินเพื่อเหตุฉุกเฉินได้เพียง 1 ประเภทเท่านั้น

1. กู้เงินเพื่อเหตุฉุกเฉิน (แบบปกติ)

1. ยื่นด้วยตัวเอง ณ สำนักงานสหกรณ์ออมทรัพย์กรมปศุสัตว์ จำกัด
2. ส่งเอกสารคำขอกู้เงินเพื่อเหตุฉุกเฉินเป็นทางไปรษณีย์
3. สมาชิกสามารถยื่นกู้สัญญาใหม่ได้เมื่อชำระสัญญาเดิมแล้วไม่น้อยกว่า 4 งวด



2. กู้เงินเพื่อเหตุฉุกเฉินหมุนเวียน ATM

1. เปิดบัญชีเงินฝากออมทรัพย์ ร.กรุงศรีอยุธยา ได้ทุกสาขาทั่วประเทศ แจ้งรหัสหน่วยงาน (สหกรณ์) 07107
 - 1) เปิดบัญชีขั้นต่ำ 100 บาท
 - 2) ทำบัตร VISA DEBIT CARD TYPE 87/85
หมายเหตุ ต้องแสดงใบแจ้งเปิดบัญชีออมทรัพย์ (DOWNLOAD ได้ที่เว็บไซต์สหกรณ์)
2. เปิดบัญชีเงินฝากออมทรัพย์สหกรณ์ ATM
 - 1) ณ สำนักงานสหกรณ์ หรือ ส่งเอกสารคำขอกู้เงินเพื่อเหตุฉุกเฉินเป็นทางไปรษณีย์
โดยสามารถ DOWNLOAD แบบฟอร์มขอเปิดบัญชีได้ที่เว็บไซต์สหกรณ์
 - 2) สหกรณ์ เปิดบัญชีให้สมาชิก 100 บาท
3. กรอกเอกสารคำขอกู้เงินเพื่อเหตุฉุกเฉินหมุนเวียน ATM พร้อมแนบสำเนาบัตรประชาชน และสำเนาสลิปเงินเดือน และส่งให้สหกรณ์ (ทำเพียงครั้งเดียว)
4. รอรับ SMS แจ้งผลดำเนินการ



เงื่อนไขเพิ่มเติม : กรณีกู้เพื่อเหตุฉุกเฉินหมุนเวียน จะกู้ได้ไม่เกิน 90% ของทุนเรือนหุ้น
(สิทธิกู้ไม่เกิน 2 เท่า ของเงินได้รายเดือน)

ผลการดำเนินงานสหกรณ์ออมทรัพย์กรมปศุสัตว์ จำกัด (เดือนตุลาคม 2563 – เดือนเมษายน 2564)

สินทรัพย์

6,651.34 ล้านบาท

หนี้สิน

3,137.47 ล้านบาท

ทุนสหกรณ์ฯ

3,513.87 ล้านบาท

รายได้

176.25 ล้านบาท

ค่าใช้จ่าย

69.07 ล้านบาท

กำไรจากการดำเนินงาน

107.18 ล้านบาท